

# DÖŞEMEALTI BELEDİYESİ

PAFTA NO : N25D23A1B PARSEL NO : 4-5  
ADA NO : 229 ALANI : 660m<sup>2</sup>

MEVCUT PLAN

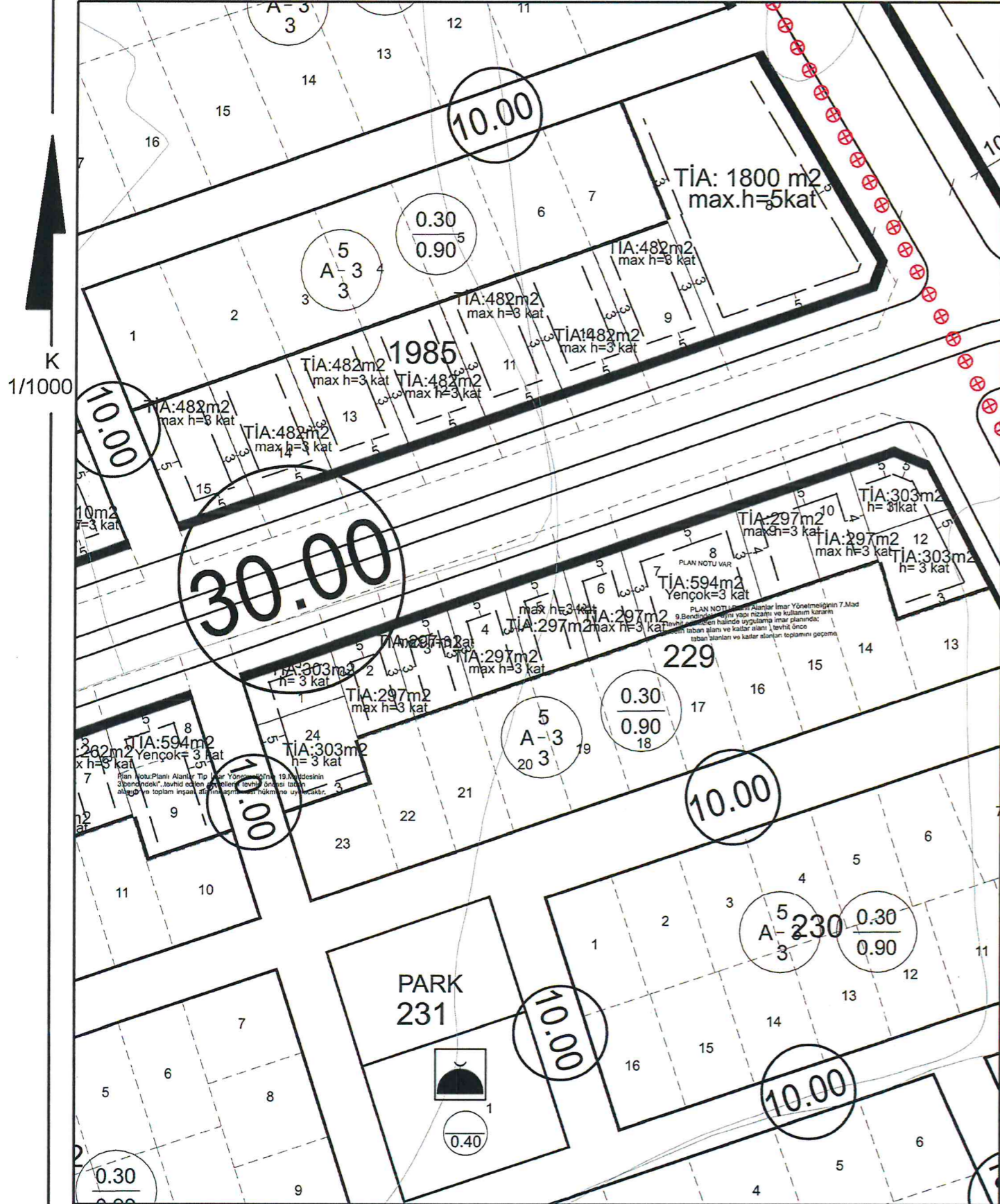

# 1/1000 ÖLÇEKLİ UYGULAMA İMAR PLANI DEĞİŞİKLİĞİ

ÖNERİ PLAN

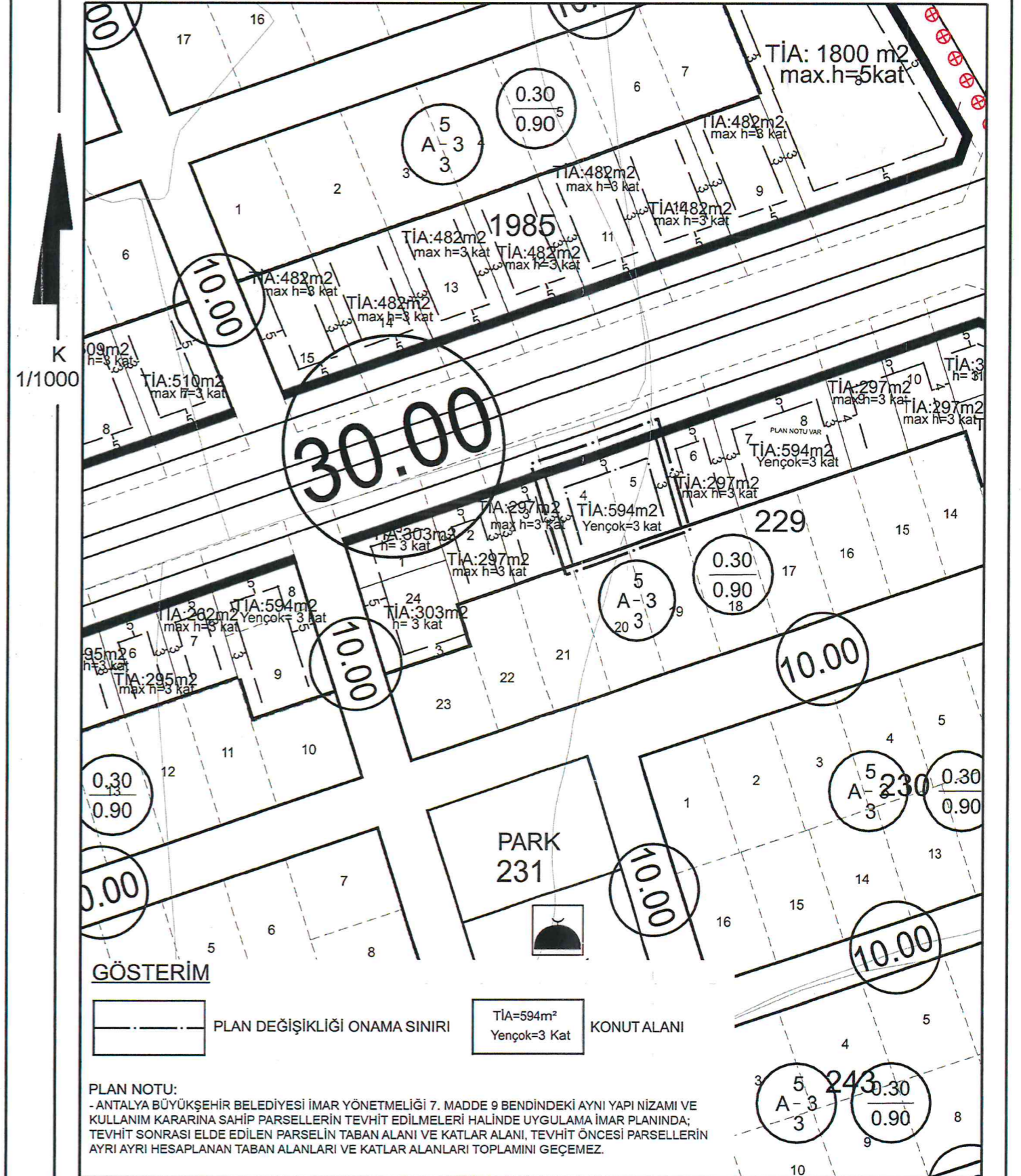

## GÖSTERİM

PLAN DEĞİŞİKLİĞİ ONAMA SINIRI  
TIA=594m<sup>2</sup>  
Yençok=3 Kat  
KONUT ALANI

## PLAN NOTU:

- ANTALYA BÜYÜKŞEHİR BELEDİYESİ İMAR YÖNETMELİĞİ 7. MADDE 9 BENDİNDEKİ AYNI YAPI NIZAMI VE KULLANIM KARARINA SAHİP PARSELLERİN TEVHİT EDİLMELERİ HALİNDE UYGULAMA İMAR PLANINDA; TEVHİT SONRASI ELDE EDİLEN PARSELİN TABAN ALANI VE KATLAR ALANI, TEVHİT ÖNCESİ PARSELLERİN AYRI AYRI HESAPLANAN TABAN ALANLARI VE KATLAR ALANLARI TOPLAMINI GEÇEMEZ.