

İL: ANTALYA
İLÇE: DÜŞEMLİTİ
MAH. ÇIPLAKLI
3134/18. md.

PARSELASYON PLANI

467

Aşkı Giriş = 01.09.2023
Aşkı iniş = 02.10.2023

1/1000



KONUT ALANI

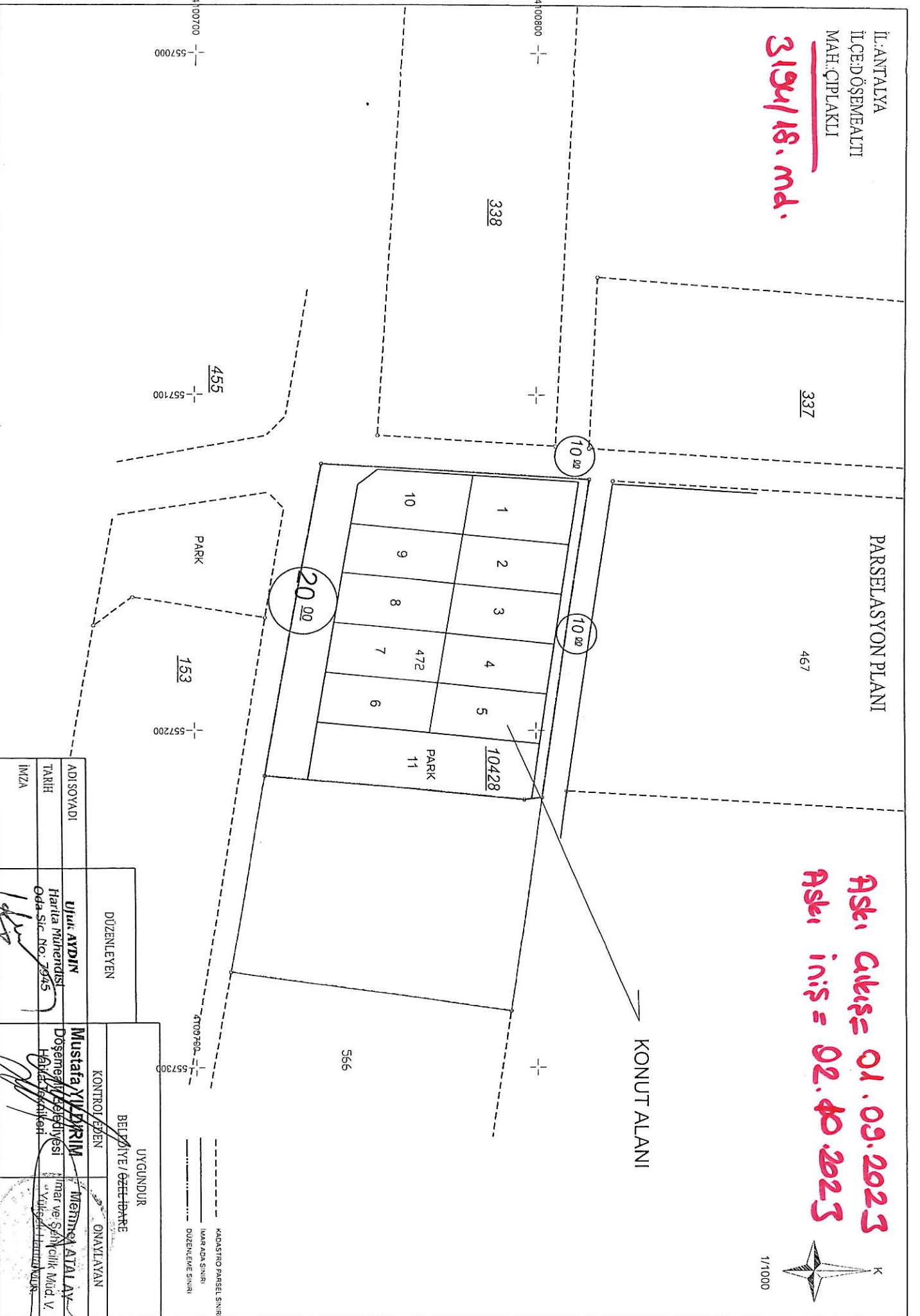

4100700
557000

4100800

455
557100

153
557200

557300
4100900

--- KADASTRO PARSEL SINIRI
--- İMAR ALAN SINIRI
--- DÜZENLEME SINIRI

UYGUNDUR

BELİRLİYE / ÖZET HAKKE

KONTROL EDEN ONAYLAYAN

MUSTAFA YILDIZIM

MENHA ATIL AY

İmar ve Şehircilik Müd. V.

44 Yücel Sok. Kat: 11

DÜZENLEYEN

UYU. AYDIN

Harita Mühendisi

Oda Sic. No: 7945

İMZA

ADISOYKADI
TARİH