ANTALYA BÜYÜKŞEHİR BELEDİYESİ - DÖŞEMEALTI BELEDİYESİ

ÖLÇEK:1 / 1000 PAFTA NO: N25D-23B-4B

PARSEL NO: 482/1, 483/1, 489/1, 490/1, 491/3

MEVCUT PLAN

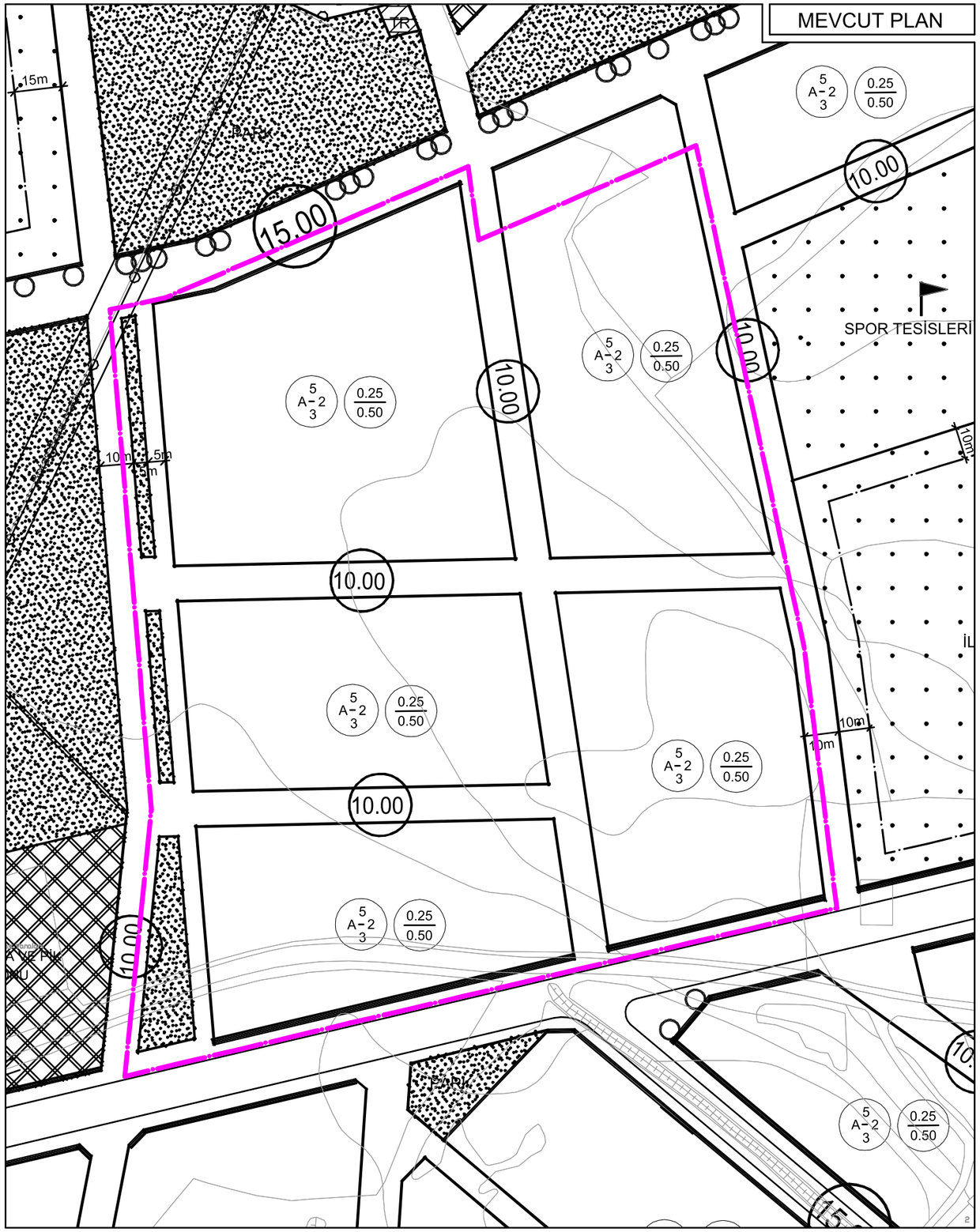

UYGULAMA İMAR PLANI DEĞİŞİKLİĞİ

ANTALYA İLİ, DÖŞEMEALTI İLÇESİ, ÇIPLAKLI MAHALLESİ
482 ADA 1, 483 ADA 1, 489 ADA 1, 490 ADA 1 VE
491 ADA 3 NOLU PARSELLERDE 1/1000 ÖLÇEKLİ
UYGULAMA İMAR PLANI DEĞİŞİKLİĞİ

KUZEY

ÖNERİ PLAN

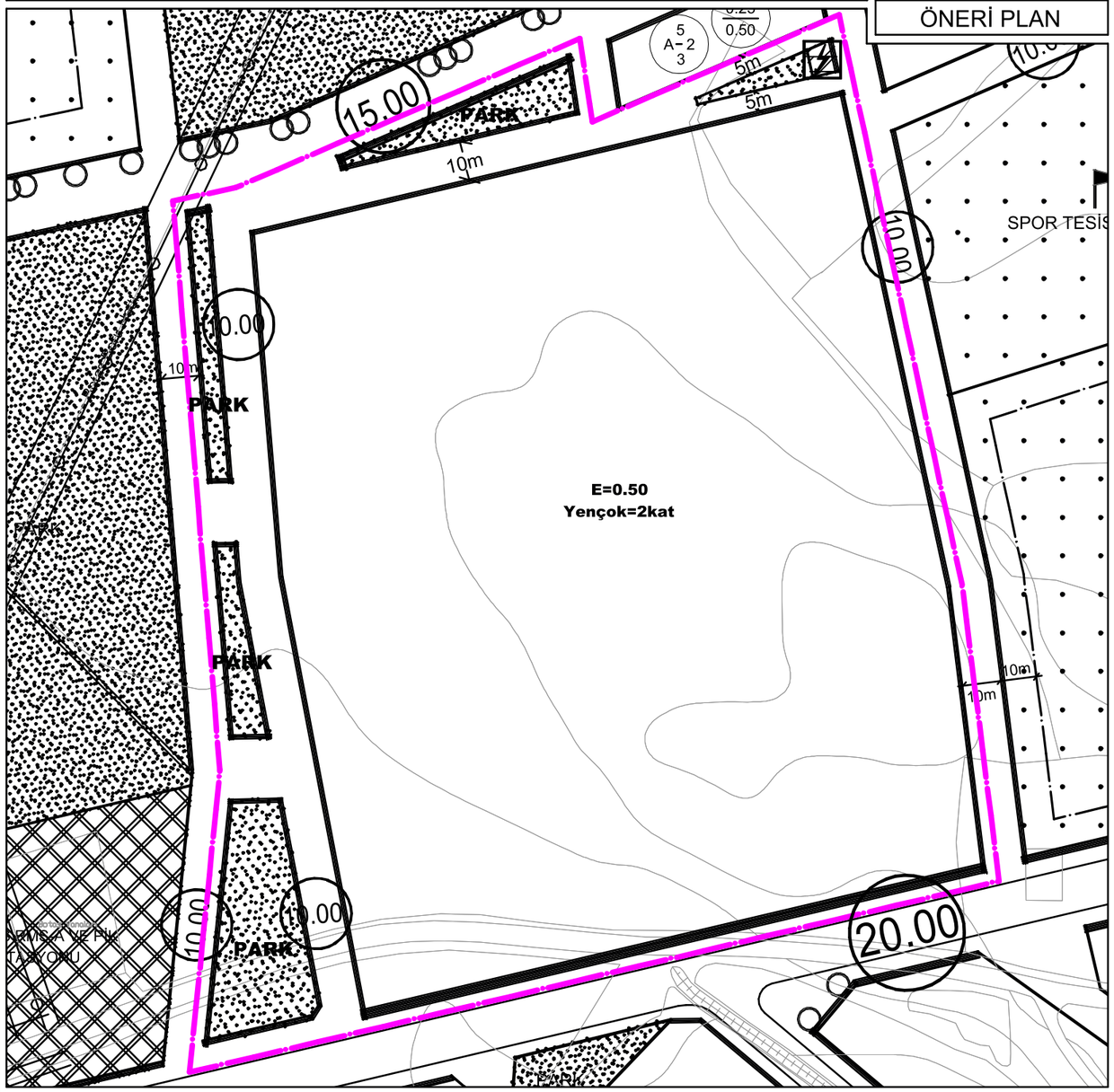

GÖSTERİM

PLAN DEĞİŞİKLİĞİ ONAMA SINIRI

E=0.50 Yençok=2kat — KONUT ALANI

PARK — PARK

TRAFO ALANI

10.00 — YOL

PLAN NOTU

1-) 20 metre ve üzeri genişliğe sahip yollara cepheli yapılarda zemin kat isteğe bağlı olarak ticaret amacıyla kullanılabilir. Onama sınırı içerisindeki toplam ticaret alanı kullanımı Antalya Büyükşehir Belediyesi İmar Yönetmeliği'nin 5. Maddesine göre 3454 m² yi geçemez.